



# POLSKI ZWIĄZEK MOTOROWY

Członek Międzynarodowych Federacji FIA, FIM, AIT, FICC, UEM

**PZM Holding Sp. z o.o.**

BIURO CERTYFIKOWANYCH RZECZOZNAWCÓW TECHNIKI SAMOCHODOWEJ,  
RUCHU DROGOWEGO, MASZYN I URZĄDZEŃ

01-460 Warszawa, ul. Górczewska 228F; tel. 22 385 85 85, 22 385 85 61; fax 22 385 85 65; email: holding@pzm.pl

**OPINIA Nr: 1251/11/2023**

z dnia: 2023/11/28

Wykonawca opinii : inż. Piotr Sadowy RS 000907

Zleceniodawca: PROKURATURA OKRĘGOWA W WARSZAWIE

Adres: ul. Chocimska 28, 00-791 Warszawa

Zadanie: Określenie wartości rynkowej pojazdu

## DANE IDENTYFIKACYJNE POJAZDU (\*)

Dane: [O] XI-2023

Marka: RENAULT

Rok produkcji: 2006

Model: Thalia 1.2 MR`04 E4

Wersja: Authentique

Nr rejestracyjny: WE 2274J

Rodzaj pojazdu: Samochód osobowy

VIN: VF1LB2U0536876078

Data pierwszej rejestracji	2006/12/22
Wskazanie drogomierza	355649 km
Okres eksploatacji pojazdu (06/12/22-23/11/28)	203 mies.
Kolor powłoki lakierowej, (rodzaj lakieru)	Srebrny 2-warstwowy z efektem metalicznym
Oznaczenie typu	LBO
Dop. masa całkowita	1460 kg
Rodzaj nadwozia	sedan 4 drzwiowy
Oznaczenie silnika	D4F740
Jednostka napędowa	z zapłonem iskrowym (wtrysk)
Pojemność / Moc silnika	1149 ccm / 55kW (75KM)
Liczba cylindrów / Układ cylindrów / Liczba zaworów	4 / rzędowy / 16
Rodzaj skrzyni biegów	manualna
Rodzaj napędu	przedni (4x2)

## WYPOSAŻENIE STANDARDOWE

L.p.	Nazwa elementu wyposażenia	L.p.	Nazwa elementu wyposażenia
1	Immobilizer	9	Poduszka powietrzna pasażera
2	Kolumna kierownicy regulowana	10	Sygnalizacja niezapiętego pasa bezpieczeństwa kierowcy
3	Listwy boczne	11	Sygnalizacja pozostawienia włączonych świateł
4	Lusterka zewnętrzne w kolorze nadwozia	12	Szyby przyciemniane
5	Napinacze przednich pasów bezpieczeństwa pirotechniczne	13	Światła z regulacją kąta pochylenia elektryczną
6	Oparcie siedzeń tylnych dzielone symetrycznie	14	Światło dodatkowe STOP
7	Pasy bezpieczeństwa przednie z regulacją wysokości mocowania	15	Wspomaganie układu kierowniczego
8	Poduszka powietrzna kierowcy	16	Zderzaki w kolorze nadwozia

**WYPOSAŻENIE DODATKOWE**

L.p.	Nazwa elementu wyposażenia	Wartość [PLN]
1	Klimatyzacja	723
2	Lakier metalizowany	198
3	Radioodtwarzacz 2x15W	57

**OPIS ZAMONTOWANEGO W POJEŹDZIE OGUMIENIA**

Koło	Marka, typ	Bieżnik [mm]	Zużycie [%]
Przednie lewe:	DĘBICA 175/65 R14 82T FRIGO 2 TL	5,0	52
Przednie prawe:	DĘBICA 175/65 R14 82T FRIGO 2 TL	5,0	52
Tylne lewe:	DĘBICA 175/65 R14 82T FRIGO 2 TL	5,0	52
Tylne prawe:	DĘBICA 175/65 R14 82T FRIGO 2 TL	5,0	52

**STAN TECHNICZNY POJAZDU****NADWOZIE:**

Zewnętrzna poszycia nadwozia, bez widocznych wad i usterek oraz śladów wcześniejszych napraw blacharsko lakierniczych o stopniu zużycia odpowiadającym przebiegowi i czasowi użytkowania pojazdu.

Reflektor lewy - zmatowiały klosz..

**WNĘTRZE NADWOZIA:**

Kompletne, bez widocznych wad i usterek o stopniu zużycia odpowiadającym przebiegowi i czasowi użytkowania pojazdu.

**SILNIK:**

Osrzęt silnika kompletny, bez widocznych wad i usterek.

Praca silnika w pełnym przedziale prędkości obrotowej, bez zastrzeżeń.

**PODWOZIE I UKŁAD PRZENIESIENIA NAPĘDU:**

Wad i usterek nie stwierdzono

**KOREKTY**

WARTOŚĆ BAZOWA BRUTTO (210 mies.)	7 150 PLN
KOREKTA ZA WYPOSAŻENIE DODATKOWE	978 PLN
KOREKTA ZA PIERWSZĄ REJESTRACJĘ	197 PLN
KOREKTA ZA PRZEBIEG	- 2 347 PLN
KOREKTA ZA OGUMIENIE	- 32 PLN
KOREKTY RÓŻNE	- 298 PLN

**W tym:**

Szczególny charakter eksploatacji

[%] Wart. [PLN]

-5,0 - 298

**KOMENTARZ**

Korekta za datę pierwszej rejestracji - automatyczna systemu.

Korekta za przebieg - automatyczna systemu

Korekta za stan ogumienia - automatyczna systemu.

Korekta za szczególny charakter eksploatacji -pojazd służbowy firmy.



**Wartość rynkowa brutto wyżej zidentyfikowanego pojazdu, określona na dzień wykonania opinii wynosi:**

**5600 PLN**

(słownie: pięć tysięcy sześćset złotych)

**w tym VAT (23,0%) 1047,15 PLN**

**Wartość określono na podstawie:**

- notowań wartości rynkowych ustalonych przez wykonawcę opinii,
- korekt mających wpływ na wartość pojazdu.

1. Wydając niniejszy dokument Rzeczoznawca zastrzega, iż nie bierze odpowiedzialności za wady ukryte pojazdu i takie, których stwierdzenie wymaga zastosowania dodatkowych specjalistycznych pomiarów lub warsztatowych badań stanowiskowych głównych zespołów, podzespołów i układów (w tym badań związanych z pomiarem geometrii układu zaieszenia lub pomiarem punktów bazowych karoserii po jej naprawie powypadkowej), o ile nie zostały one przez Zleceniodawcę zamówione.

2. Od niniejszej Oceny Zleceniodawcy przysługuje prawo odwołania się do Prezesa PZM Holding Sp. z o. o.



inż. Piotr Sadowy  
rzeczoznawca samochodowy

RS 00090/ nr identyfikacyjny listy Ministerstwa Infrastruktury  
Certyfikat CCR PZM nr 001 z dnia 18.07.2002 r.

Warszawa dnia 18.11.2023 r.

.....  
wycenę sporządził certf, rzeczoznawca  
pieczęć i podpis

.....  
Pieczęć PZM Holding Sp. z o.o.

POLSKI ZWIĄZEK MOTOROWY  
HOLDING Sp. z o.o.  
BIURO CERTYFIKOWANYCH  
RZECZOWNAWCÓW SAMOCHODOWYCH  
ul. 450 Warszawa, ul. Górczewska 228F  
tel 385-85-85 fax 385-85-65



# DOKUMENTACJA FOTOGRAFICZNA

do opinii nr: 1251/11/2023

z dnia: 2023/11/28

## DANE IDENTYFIKACYJNE POJAZDU (\*)

Dane: [O] XI-2023

Marka: RENAULT

Rok produkcji: 2006

Model: Thalia 1.2 MR'04 E4

Wersja: Authentique

Nr rejestracyjny: WE 2274J

Rodzaj pojazdu: Samochód osobowy



PB237079



PB237080



PB237081



PB237082



PB237083



PB237089





PB237084



PB237085



PB237086



PB237087



PB237088



PB237090



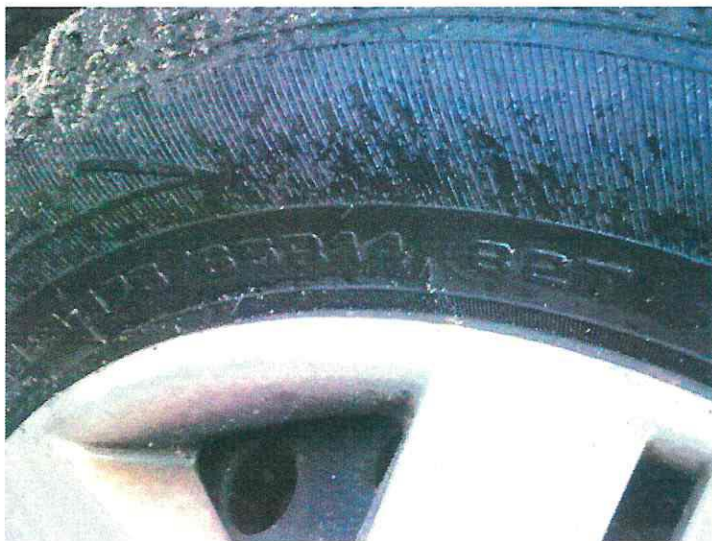

PB237093

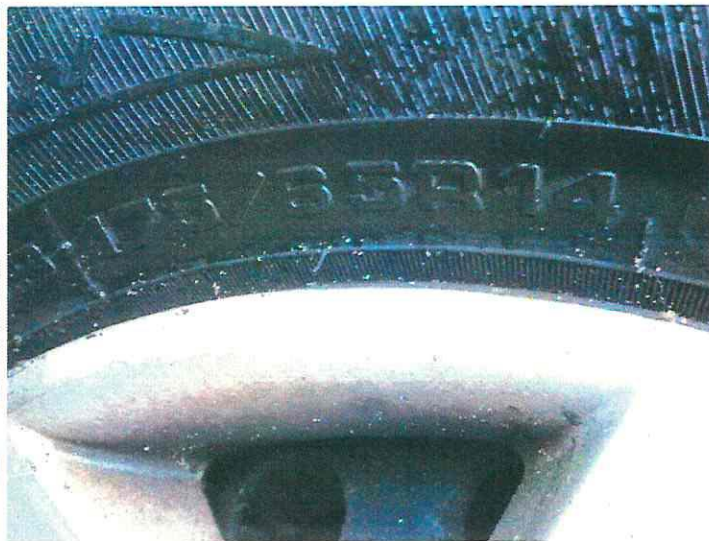

PB237094

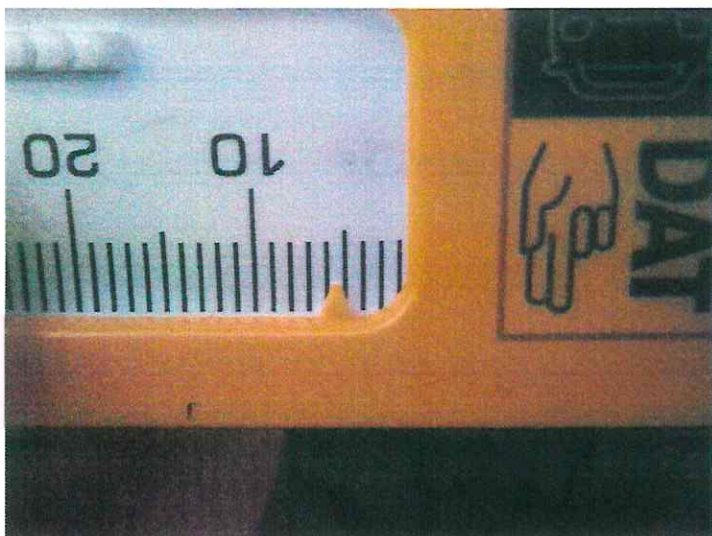

PB237095



PB237096



PB237097



PB237098





PB237099

A handwritten signature in blue ink, located in the bottom right corner of the page.

**ARKUSZ USTALENIA WARTOŚCI POJAZDU**

do opinii nr: 1251/11/2023

z dnia: 2023/11/28

Wykonawca opinii : inż. Piotr Sadowy RS 000907

Zleceniodawca: PROKURATURA OKRĘGOWA W WARSZAWIE

Adres: ul. Chocimska 28, 00-791 Warszawa

Zadanie: Określenie wartości rynkowej pojazdu

**DANE IDENTYFIKACYJNE POJAZDU (\*)**

Dane: [O] XI-2023

Marka: RENAULT

Rok produkcji: 2006

Model: Thalia 1.2 MR'04 E4

Wersja: Authentique

Nr rejestracyjny: WE 2274J

Rodzaj pojazdu: Samochód osobowy

Wycena na podstawie pojazdu: RENAULT Thalia 1.2 MR'04 E4 Authentique sed4 1149 ccm 55 kW

**USTALENIE WARTOŚCI POJAZDU****KATALOG WARTOŚCI BAZOWYCH (BRUTTO):**

rok	mies.	wart. z katal. [PLN]	wart. zadana [PLN]
2008	05	8100	8100
2007	05	7600	7600
2006	05	7150	7150
WARTOŚĆ BAZOWA BRUTTO (210 mies.)			7 150 PLN

Normatywny okres eksploatacji	210 mies.
DATA PIERWSZEJ REJESTRACJI (rok/mies/dn)	2006/12/22
Rzeczywisty okres eksploatacji	203 mies.
KOREKTA ZA PIERWSZĄ REJESTRACJĘ	197 PLN po korekcie: 7 347 PLN

**LISTA WYPOSAŻENIA:**

Lista wyposażenia na podstawie informacji z bazy danych na okres: 2006.05-2007.04

**WYPOSAŻENIE DODATKOWE:**

L.p.	Nazwa elementu wyposażenia	wta	data zam.	wpa	[%]	Wsp.	Wart. [PLN]
1	Klimatyzacja	0,25			11,93	0,82	723
2	Lakier metalizowany	0,50			4,15	0,65	198
3	Radioodtwarzacz 2x15W	1,00			2,59	0,30	57
KOREKTA ZA WYPOSAŻENIE DODATKOWE							978 PLN
KOREKTA ZA WYPOSAŻENIE							978 PLN po korekcie: 8 325 PLN

Przebieg normatywny	198 400 km
Przebieg rzeczywisty odczytany	355 649 km
KOREKTA ZA PRZEBIEG	- 2 347 PLN po korekcie: 5 978 PLN

**ZASTOSOWANE KOREKTY RÓŻNE:**

Opis korekty	[%]	Wart. [PLN]
Szczególny charakter eksploatacji	-5,0	- 298
KOREKTY RÓŻNE	- 298 PLN po korekcie:	5 680 PLN

**STAN OGUMIENIA:**

Oś	Koło	Cena [PLN]	Zuż. [%]	Bieżn [mm]	Koło	Cena [PLN]	Zuż. [%]	Bieżn [mm]	Koło	Cena [PLN]	Zuż. [%]	Bieżn [mm]	Koło	Cena [PLN]	Zuż. [%]	Bieżn [mm]
Przednia					Lewe:	403	52*	5					Prawe:	403	52*	5
Tylna					Lewe:	403	52*	5					Prawe:	403	52*	5
KOREKTA ZA OGUMIENIE																- 32 PLN po korekcie: 5 648 PLN

WARTOŚĆ RYNKOWA BRUTTO PO ZAOKRĄGLENIU	5 600 PLN
--	-----------



1. Wydając niniejszy dokument Rzeczoznawca zastrzega, iż nie bierze odpowiedzialności za wady ukryte pojazdu i takie, których stwierdzenie wymaga zastosowania dodatkowych specjalistycznych pomiarów lub warsztatowych badań stanowiskowych głównych zespołów, podzespołów i układów (w tym badań związanych z pomiarem geometrii układu zaieszenia lub pomiarem punktów bazowych karoserii po jej naprawie powypadkowej), o ile nie zostały one przez Zleceniodawcę zamówione.
2. Od niniejszej Oceny Zleceniodawcy przysługuje prawo odwołania się do Prezesa PZM Holding Sp. z o. o.



inż. Piotr Sadowy  
rzeczoznawca samochodowy

RS 000907 nr identyfikacyjny listy Ministerstwa Infrastruktury  
Certyfikat CCR PZMi nr 004 z dnia 18.07.2002 r.

Warszawa dnia 20.11.2023 r.

.....  
wycenę sporządził certf, rzeczoznawca  
pieczęć i podpis

.....  
Pieczęć PZM Holding Sp. z o.o.

POLSKI ZWIĄZEK MOTOROWY  
HOLDING Sp. z o.o.  
BIURO CERTYFIKOWANYCH  
RZECZOWNAWCÓW SAMOCHODOWYCH  
ul. 460 Warszawa, ul. Gorczewska 228F  
tel 385-85-85 fax 385-85-05